

VEÐRIÐ

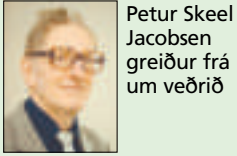

Petur Skeel Jacobsen greiður frá um veðrið

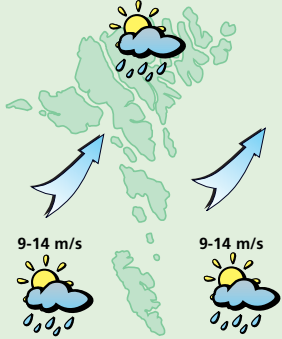

Veðrið í morgin:
Stívt andövgul upp í hvassan vind av útsynningi og regn ella mjörki av og á, men onkur sólgloppi. Hitin millum 9 og 12 stig.

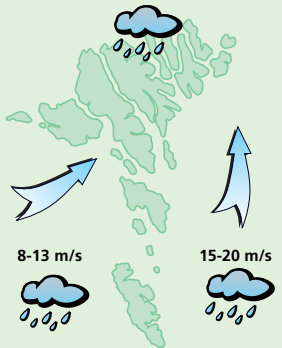

Veðrið sunnudagin:
Hvassur vindur ella skriði av suðri og regn. Um kvældið snarar hann í útsynning og minni vindur og ælingur. Hitin millm 7 og 10 stig.

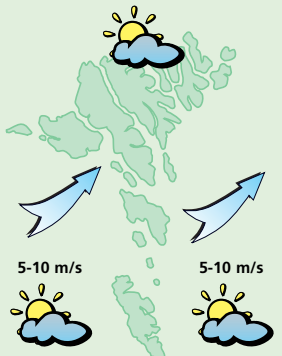

Veðrið mánadagin:
Gul til stívt andövgul av útsynningi og yvirhøvar turt og sólgloppar. Hitin millum 9 og 12 stig.

Veðrið týsdagin og mikudagin:
Stívt andövgul upp í hvassan vind av útsynningi, mikudagin minni vindur av suðri. Yvirhøvar turt og sólgloppar og hitin millum 9 og 13 stig.

Meira enn 100 fólk knýtt at oljuboring

WILLIAMBRUNNURIN

Jan Müller
jan@sosialurinn.fo

Veðrið hevur verið so mikið til vildar seinastu dagarnar, at BP í morgin setir á at bora Williambrunnin har suðuri á landgrunninum. Umleið 100 fólk eru til arbeiðis á Transocean Rather, nú farið verður undir enn eina spennandi og avgerandi leitiboring á landgrunninum. Teirra millum eru eisini tveir føroyingar. Annar teirra er sjúkkraystur og hin er lög-reglumaður. BP hevur gjørt avtalu við Atlantsflog um at flyta fólk av pallinum til flogvøllinum, men tyrlan verður ikki klár fyrr enn um nakrar vikur. Til tã verða fólkini flutt beinleiðis til Aberdeen. Tã verður eisini eftirlit við arbeiðsloyvum nú avgreitt umborð á pallinum. Annars hevur BP gjørt avtalur við fleiri føroyskar veitarar um at veita vørur

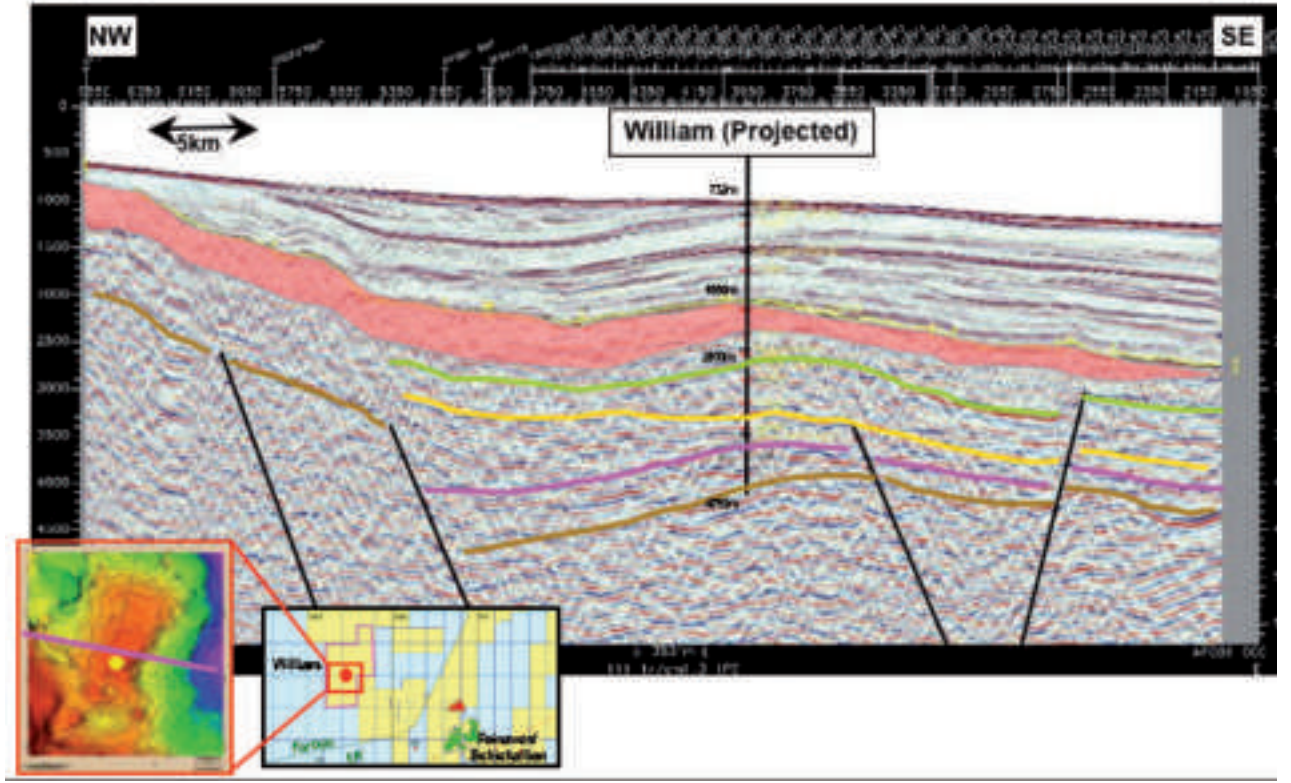

og tænarur í sambandi við boringina.

Á fundi í Oljutinginum í vikuni segði Jonathon Trueman frá BP, at sannlíkið at finna olju er 10%. Tó metti hann boringina sum sera

spennandi. Mett verður at borast skal ígjøgnum 500 metrar av basalti, áðrenn farið verður longur niður. Kortið vísir tey ymsu lögini borað verður ígjøgnum teir 4700 metrarnar. Reyða lind-

in er basaltið. BP fer annars eftir tveimum málum, har tey meta olja ella gass er. BP sigur, at verður bara gass funnið, so er tað eisini gott.

Kort av boringini á Williamleiðini

Kelda BP

Hitalagið kring knøttin

Illulisat	5
Nuuk	--
Qaqortoq	10
Ammassalik	2
Saint John's	--
Halifax	--
Reykjavík	2
Seyðisfjørður	1
Tórshavn	4
Lerwick	5
Aberdeen	9
London	13
Tromsø	--
Bergen	7
Oslo	--
Stokkhólm	11
Keypmannah.	12
Helsinki	5
Moskva	9
Berlin	17
Warzawa	17
Kiev	16
Bukarest	17
Paris	15
Madrid	21
Róm	24
Malorca	19
Athen	22
Malta	21
Tunis	24
Beijing	15
New Dehli	28
Bangkok	32
Jakarta	32
Sydny	20
New York	21
Miami	30
Los Angeles	18
Meksikobýur	24
Panama	29
La Paz	8
Rio de Janeiro	--
Buenos Aires	27

LUFTRÝSTIÐ



Í gjár:
Eitt lágtrýst, 985 hPa. við Hvarvið fer spakuliga í landnyrðing.

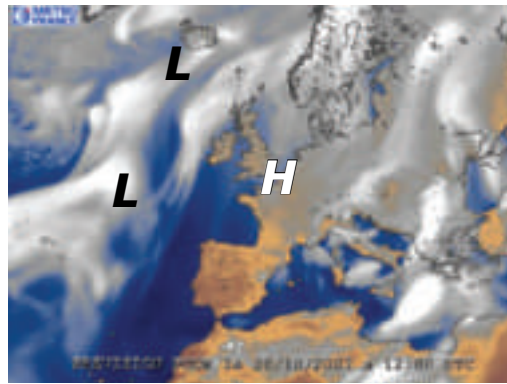

Í dag:
Lágtrýstið vestan fyri Ísland fer spakuliga í landnyrðing og brúgvalagið haðani verður yvir Føroyum sunnudagin.

HITALAGIÐ

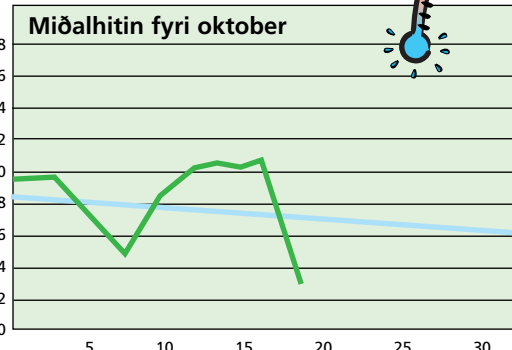

Hitalagið mált frá 17/10 kl. 06⁰⁰ - 18/10. 06⁰⁰. Hitin í gjár: 3,2°
Minsti hiti máldur í oktober: -4,0° - Mesti hiti máldur í oktober: 18,4°

AVFALLIÐ

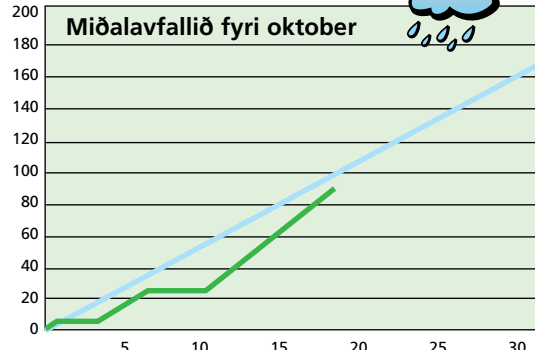

Avfallið: 8,0 mm - mált frá 09/10 kl. 06⁰⁰ - 10/10 kl. 06⁰⁰
Avfallið higartil í oktober: 88,0 mm

Tiltøk í Miðlahúsinum

Mikudagin 17 oktober kl. 16.00
Bragðið 60 ár

Mikudagin 17. Oktober kl. 19.30
Psykoteraþtúbúgving

24. oktober
Demokratia

25. oktober
Føroyskt Lógarrit

FØROYABANKI
stuðlar tiltøkum í Miðlahúsinum

Lesið
Sosialin
-tað loysir seg

VESTFALLSKYRRINDI

	Suðuroyar-/Vágafirði	Skúvoyar-/Skopunarfirði	Hestfirði/Sundalagnum	Vestmanna-sundi	Mykines-firði	Nólsoyar-firði	2 fj. í LS úr Mjóvanesi	Leirvíksfirði/Haraldssundi	Kalsoyar-/Svínoyarfirði	Hvanna-sundi	Fugloyar-firði												
13. oktober	Mánin longst frá jörðini	Dagur	fp.	sp.	fp.	sp.	fp.	sp.	fp.	sp.	fp.	sp.											
19. oktober	Fyrra kvarter	19 . okt.00.52	13.29	-	12.29	00.07	12.44	02.52	15.29	03.52	16.29	11.44	23.21	01.07	13.44	02.07	14.44	00.37	13.14	01.52	14.29		
26. oktober	Mánin næstur jörðini	20 . okt.02.06	14.42	01.06	13.42	01.21	13.57	04.06	16.42	05.06	17.42	00.21	12.57	11.57	-	02.21	14.57	03.21	15.57	01.51	14.27	03.06	15.42
		21 . okt.03.18	15.39	02.18	14.39	02.33	14.54	05.18	17.39	06.18	18.39	01.33	13.54	00.33	12.54	03.33	15.54	04.33	16.54	03.03	15.24	04.18	16.39
		22 . okt.04.01	16.22	03.01	15.22	03.16	15.37	06.01	18.22	07.01	19.22	02.16	14.37	01.16	13.37	04.16	16.37	05.16	17.37	03.46	16.07	05.01	17.22
		23 . okt.04.44	17.05	03.44	16.05	03.59	16.20	06.44	19.05	07.44	20.05	02.59	15.20	01.59	14.20	04.59	17.20	05.59	18.20	04.29	16.50	05.44	18.05