VEÐRIÐ

Petur Skeel Jacobsen, veðurfrøðingur greiðir frá um veðrið

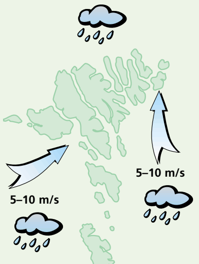

Veðrið í dag:
Gul til stívt andøvsgul av suðri og útsynningi og stundum regn. Hitin millum 7 og 10 stig.

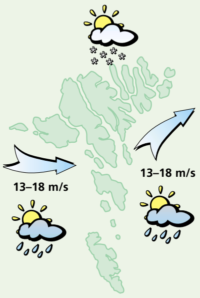

Veðrið leygardagin:
Strúkur í vindi ella hvassur vindur av útsynningi og vestri og ælingur, partvís vátakavi, men eisini onkur sólglotti. Hitin millum 2 og 5 stig.

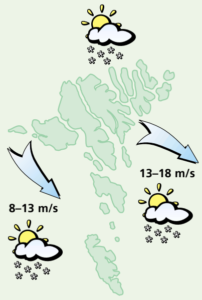

Veðrið sunnudagin:
Strúkur í vindi ella hvassur vindur av útnyrðingi og kavaælingur, men eisini sólglottar. Um kvøldið minni vindur. Hitalagið millum ÷1 og +2 stig.

Veðrið mánadagin og týsdagin:
Mánadagin upp í ein strúk av útsynningi og ælingur. Sunnudagin minni vindur av vestri og yvirhøvur turt. Hitin millum 3 og 7 stig.

Kvinnur – list og olja

OLJUTING
Jan Müller

Listaskálin var nú um dagarnar karmur um Oljutingið. Hetta er áhugafelag uttan vinnulig endamál. Tað hevur til endamáls – sum ein tvørfakligur felagsskapur fyri fólk, ið starvast í oljuvinnuni, ella sum hava áhuga fyri oljuvinnu – at geva limum sínum høvi til at kunna seg um oljuvinnu og tað virksemi, ið er knýtt at henni. Hetta verður gjørt við at skipa fyri fundum, fyrilestrum og øðrum hóskandi tiltøkum limanna millum og fyri almenninginum.

Nú er oljuvinnan úti kring heim ein rættiliga mansdomineråð verð. Hetta kann tó ikki sigast at vera dagsins veruleiki í Føroyum, skulu vit døma um uppmøtingina til Oljutingið og hvør mannar nevndina í Oljutinginum. Av teimum fimm nevndarlimunum eru tríggjar kvinnur. Og formaðurin er eisini kvinna. So kanska hetta er eitt tekin um nýggjar tíðir, har kvinnurnar ikki halda seg aftur men bjóða seg fram. Og harvið eisini manna týðandi størv við tilknýti til eina framtíðar oljuvinnu.

Fimm kvinnur, sum virka innan ymsar tættir knýttir at oljuvinnuni, her við í Oljutinginum í Listaskálanum. Fv. Elsa Maria Olsen, skrivari í Oljutinginum, Súsanna Sørensen, kunningarfulltrúi á Oljumálaráðnum, Gunvør Balle, stjóri í Pam Offshore, Hjørdis Gaard, nevndarlimur í Oljutinginum og Rúna Hilduberg, stjóri í Granskingarráðnum — *Mynd Jan Müller*

Oljutingið hesaferð varð hildið í sera hugnaligum umhvørvi, einum umhvørvi, sum ikki vanliga verður tengt at vinnulívinum, Listaskálanum í Havn, tó at vinna og list hava brúk hvør fyri øðrum og eru tveir týðandi partar av samfelagnum.

Hitalagið kring knøttin

Illulisat	÷16
Nuuk	÷9
Qaqortoq	÷3
Ammassalik	÷6
Saint John's	3
Halifax	2
Reykjavík	1
Seyðisfjørður	6
Tórshavn	7
Lerwick	9
Aberdeen	11
London	15
Tromsø	2
Bergen	7
Oslo	–
Stokkhólm	11
Keypmannah.	8
Helsinki	6
Moskva	2
Berlin	5
Warzawa	13
Kiev	5
Bukarest	10
Paris	20
Madrid	16
Róm	15
Malorca	17
Athen	17
Malta	15
Tunis	20
Beijing	13
New Dehli	29
Bangkok	32
Jakarta	32
Sydney	–
New York	17
Miami	26
Los Angeles	18
Meksikobýur	21
Panama	31
La Paz	12
Rio de Janeiro	–
Buenos Aires	25

LUFTTRÝSTIÐ

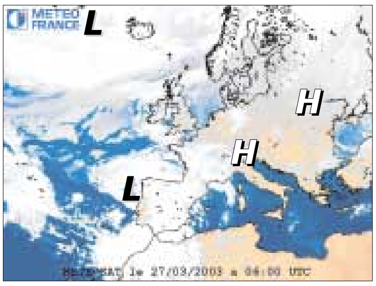

Eitt lágtrýst, 993 hPa. eystan fyri Hvarvið fer spakuliga í landnyrðing og dýpist. Eitt annað lágtrýst tekur seg upp vestan fyri Skotland.

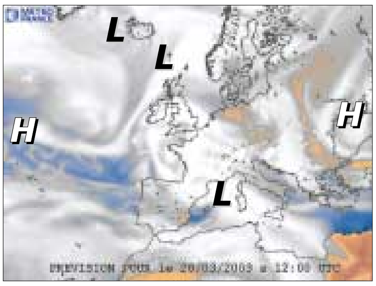

Lágtrýstið vestan fyri Ísland fer í landnyrðing og brúgvalagið haðani kemur móti Føroyum. Lágtrýstið við Føroyar fer í landnyrðing og dýpist. Brúgvalagið haðani fer somuleiðis í landnyrðing.

HITALAGIÐ

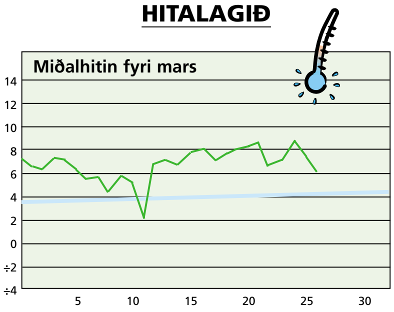

Hitalagið mált frá 26/03 kl. 06[00]– 27/03 kl. 06[00]. Hitin í gjár: 6,1°
Minsti hiti máldur í mars.: ÷8,7° Mesti hiti máldur í mars: 12,0°

AVFALLIÐ

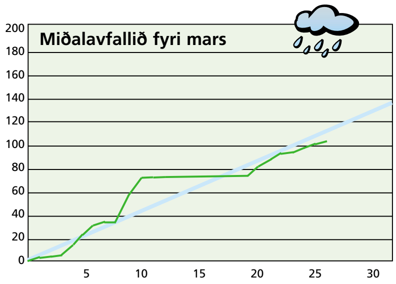

Avfallið: 2,7 mm – mált frá 26/03 kl. 06[00]–27/03 kl. 06[00]
Avfallið higartil í mars: 104,5 mm

ONSDAGS LOTTO

Vika 13 – 26. mars
Vinnaratøl: **07 - 16 - 23 - 25 - 34 - 40**

Eykatøl: **33 - 42**

6 vinnaratøl:	702.217,- kr.
5 vinnarat.+ eykatal	121.159,- kr.
5 vinnaratøl:	4.067,- kr.
4 vinnaratøl:	127,- kr.
3 vinnaratøl:	40,- kr.

Sosialurin tekur onga ábyrgd av møguligum villum

HESTPRENT Spf.

…hvør sigur at vit eru sum onnur?

Dvørgastígur 7
100 Tórshavn
tel 31 45 55
fax 31 80 26
hestoy@hestprent.fo

VESTFALLSKYRRINDI

19. mars: Mánin næstur jørðini
25. mars: Seinna kvarter
1. apríl: Tendring
4. apríl: Mánin longst frá jørðini

Kelda. Álmanakkin 2003

Dagur	Suðuroyar-/ Vágafirði fp.	sp.	Skúvoyar-/ Skopunarfirði fp.	sp.	Hestfirði/ Sundalagnum fp.	sp.	Vestmanna-sundi fp.	sp.	Mykines-firði fp.	sp.	Nólsoyar-firði fp.	sp.	2 fj. í LS úr Mjóvanesi fp.	sp.	Leirvíksfirði/ Haraldssundi fp.	sp.	Kalsoyar-/ Svínoyarfirði fp.	sp.	Hvanna-sundi fp.	sp.	Fugloyar-firði fp.	sp.
28. mar	03.37	16.02	02.37	15.02	02.52	15.17	05.37	18.02	06.37	19.02	01.52	14.17	00.52	13.17	03.52	16.17	04.52	17.17	03.22	15.47	04.37	17.02
29. mar	04.24	16.47	03.24	15.47	03.39	16.02	06.24	18.47	07.24	19.47	02.39	15.02	01.39	14.02	04.39	17.02	05.39	18.02	04.09	16.32	05.24	17.47
30. mar	06.08	18.29	05.08	17.29	05.23	17.44	08.08	20.29	09.08	21.29	04.23	16.44	03.23	15.44	06.23	18.44	07.23	19.44	05.53	18.14	07.08	19.29
31. mar	06.49	19.09	05.49	18.09	06.04	18.24	08.49	21.09	09.49	22.09	05.04	17.24	04.04	16.24	07.04	19.24	08.04	20.24	06.34	18.54	07.49	20.09

5 707265 100050 >