# Kommunurnar fáa ov lítið inn í oljuskatti

*– Tað sær ikki út til, at kommunurnar skulu fáa sín part av skattinum frá øllum útlendingunum, sum væntandi koma at arbeiða í Føroysku oljuvinnuni, sigur, byráðsformaður á Tvøroyri*

AKI BERTHOLDSEN

Tað er heilt ørimligt, at kommunurnar ikki skulu fáa sín rættvísa part burtur av oljuskattinum.

Páll Vang, byráðsformaður á Tvøroyri, er ein av sorkymlaðu, nú [illegible] er komið undan [illegible] at leggja oljutelagunum at [illegible] tala skatt [illegible] tey fáa av [illegible] oljuvinnu í Føroyum.

Tað var Karsten Hansen, [illegible] fíggjarmálaráðharra, [illegible] hert er lagt upp [illegible] oljuskatt [illegible].

Men Páll Vang hevur [illegible] merkt til, at [illegible] verður skattur [illegible] urnar nevnda.

Og tað [illegible] uppá tað harðasta, sigur hann.

Ongin hevur so góðar orsøkir til at mótmæla hesum, sum júst Páll Vang.

Tí sum kunnugt er hann borgarstjóri á Tvøroyri.

Og nettupp Tvøroyri hevur gjørt avtalu við eitt útlendskt oljutelag um at gera olluhavn.

Tað er Danbor Service [illegible] Danmark [illegible] Dreki.

**Skulu bara betala til landskassan**

Páll Vang hevur serliga [illegible] merkt til, at [illegible] er [illegible] tey, sum koma undir avmarkaða skattskyldu í Føroyum, skulu bara betala skatt til landskassan.

Tey, sum koma undir avmarkaða skattskyldu, eru tey, sum koma til Føroyar [illegible] at arbeiða eitt avmarkað tíðarskeið, tvs. ein, tveir mánaðir ella kanska longur.

Vanliga er, at tey [illegible] bara betala 35% í skatt til landskassan.

Í [illegible] gongdu skattalógina [illegible] tey, sum koma undir avmarkaða skattskyldu í Føroyum, betala 42% í skatti.

Páll Vang sigur, at tekur ein verulig oljuvinna sig upp í Føroyum, kann roknast við, at tað verða hundraðtals útlendingar, sum koma at arbeiða í Føroyum í ávís tíðarskeið, so at [illegible] koma undir avmarkaða skattskyldu.

Føroyingar eru so okurnøgur við oljuvinnuna, at tað verður neyðugt, at útlendingar koma hígar at arbeiða í avmarkað tíðarskeið, ímeðan føroyingar so við og við ognar sær so góðan kunnleika til oljuvinnuna, at vit kunnu yvirtaka arbeiðsplássini sjálvi.

Páll Vang sigur, at uttan verður tað talan um nógv, nógv ár, at tað verður neyðugt við útlendingum í føroysku oljuvinnuni í styttri og longri tíð, inntil føroyingar hava fingið tann neyðugu kunnleikan.

– So alt í alt kann talan verða um rættiligu stórar upphæddir, at hesi fólkini koma at leggja eftir sig í skatti, hóast tey bara eru undir avmarkaðari skattskyldu her.

– Og eg mótmæli harðliga, at landsstýrið ætlar, at allur tann skatturin skal enda í í landskassanum.

– Tað er heilt ørimligt, at kommunurnar ikki skulu fáa eina krónu av øllum hesum skattinum.

Hann sigur, at tað er fullkomuliga í lagi, at landskassin fær skattin av tí virkseminum, sum er uti á sjálvum oljuleiðunum.

– Men tað kann ikki koma uppá tal, at kommunurnar ongan skatt skulu fáa av tí virkseminum, sum er inni á fiðrunum, á oljuhavnunum, á útgerðarskipum og hjálparskipum.

– Fellur ongur skattur í kommunukassarnar, er onki endamál at hava nakað oljuvirksemi á landi í Føroyum.

– Endamálið hjá kommununum at fáa upp í oljuvinnuna skuldi nettupp verið at fingið oktar inntokur.

Borgarstjóri á Tvøroyri sigur, at tær kommunur, sum gera oljuhavn, koma at ætaka sær stórar útreiðslur til ymsar ílogur og ymsan rakstur.

– Men skulu tær so ongar inntokur fáa, er tað heilt burturvið.

Hann leggur afturat, at uttan iva fer onkur politikari, við serliga góðum hugflogi at koma við tí uppskoti, at inntokurnar, ið summar kommunur fáa at fáa av oljuskatti skal býtast ímillum allar kommununar.

Páll Vang sigur, at hann fer heldur ikki at seta sig móti eini ilikari ráðstavning.

Men tað kann ikki verða fyrrenn eru long tíð er frá liðin.

– Tí í fyrstu atlogu verða tað ávísar kommunur, sum koma at ætaka sær ymsar útreiðslur til ílogur og rakstur, sum eru neyðugar fyri at geva oljuvinnuni arbeiðsumstødur í Føroyum.

– Og tað er greitt, at kommunuskatturin kann bara fella til tær kommununar alla tað fyrstu tíðina.

– Ein útjavning kann ikki koma uppá tal fyrrenn nokur ár eru frálíðin og um tað vísir seg, at talan verður um nakra heilt munandi inntoku um, sigur Páll Vang.

**Má skrivast týðiligari**

Annars heldur byráðsformaðurin á Tvøroyri, at tað er neyðugt at skriva summar partar í lógini týðiligari.

– Hvat við felagum, sum eru í Føroyum, men sum veita tænastur úti á oljuleiðunum?

– Verða tey skattað eftir oljuskattalógini, men eftir partafelagslógini [illegible] hann.

– Og hvat við teimum sum koma hígar at sigla í ið útgerðarskipum og hjálparskipum uttfrá eini føroyskari havn.

– Skulu teir betala 42% skatti, sum onnur, ið eru undir avmarkaðari skattskyldu, ella skulu tey betala 35%.

Ella skulu tey betala 35% ímeðan tey eru úti á oljuleiðunum og 42% tá ið skipini liggja við bryggju, spyr Páll Vang.

Hann heldur tí, at tað er neyðugt at skriva hendan partin av lógini týðiligari.

Vit fingu tíverri ikki fatur á Karsten Hansen, fíggjarmálaráðharra, áðrenn blaðið fór til prentingar.

Men vit fáa at spyrja hann, hvør meningin er.

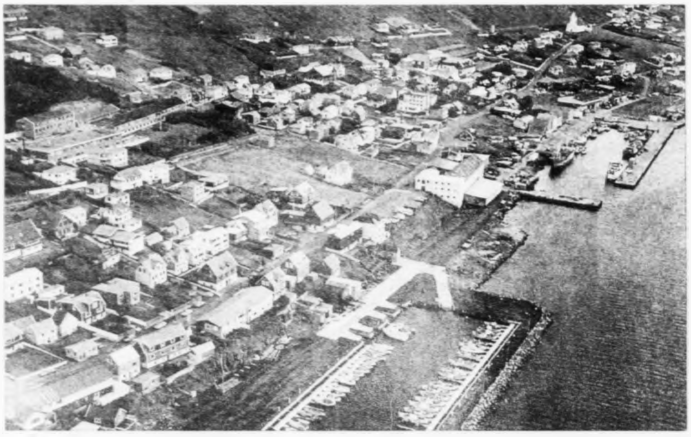

*Sum kommunurnar ikki fáa eina fitan part av oljuskattinum, er tað heilt hopisleyst. Tí so er onki endamál hjá kommununum at gera ílogur fyri at oljuvinnan skal fáa arbeiðsumstødur í Føroyum, sigur Páll Vang, byráðsformaður á Tvøroyri*

# Angelsen vil fegin tosa um forfylging

*Eru føroyingar eivnøgdir við fiskivinnusamstarvið við norðmenn, er norski fiskimálaráðharrin til reiðar at hitta føroyingar á máli um hetta*

AKI BERTHOLDSEN

[illegible] norska [illegible] norðmenn [illegible] í Vestur[illegible] fiskimálaráðharra, [illegible] Hetta sigur norski fiskimálaráðharrin, Peter Angelsen, [illegible] Fiskaran.

Fiskaran [illegible] norska fiskimálaráðharran um viðmerkingarnar, at at [illegible] í Vestur[illegible] Fiskaran [illegible] okkum [illegible] innan føroyingum.

Báðir sigja teir, at norðmenn [illegible] føroyingum, tí tær kanna skip í tíð og tarvi og kagba til, beinaverkin, okkurt smáting er at seta tingarin á.

Seinast varð Vesturvørur [illegible] til lands og fekk 160 000 krónur í bot fyri at hava fiskað 989,5 kilo av nógv av hysu.

Eftir at skipari á Vest[illegible] og formaðurin í reiðarafelagnum [illegible] sagði [illegible] Sosialinum, [illegible] okkum, at hann skilt tey, sum tosaðu um forfylging.

Hann [illegible] so alvorsfullur [illegible] fór at taka [illegible] upp [illegible] norskar myndugleikar.

**Gott samstarv**

Við blaðið Fiskaran sigur norski fiskimálaráðharrin, Peter Angelsen, at hann er ikki sannfaður um at taka kjak upp við formannin í reiðarafelagnum, ella aðra einstaklingar í Føroyum fiskimálaráðharra [illegible] hann.

Hann sigur, at norðmenn og føroyingar hava longi havt eitt gott samstarv.

Hann sigur eisini, at londini hava í nógv ár samráðst sig fram til avtalur, sum bæði føroyingar og norðmenn hava verið nøgdir við.

Hann er eisini av tenkt áskoðan, at tað er púra rætt grundarlag fyri at skuldsetta norðmenn fyri at forfylgja føroyingum.

Hann sigur [illegible] og føroyingar hava longi havt eitt gott samstarv.

Hann sigur eisini, at londini hava í nógv ár samráðst sig fram til avtalur, sum bæði føroyingar og norðmenn hava verið nøgdir við.

Hann er eisini av tenkt áskoðan, at tað er púra rætt grundarlag fyri at skuldsetta norðmenn fyri at forfylgja føroyingum.

Hann sigur [illegible] vá Fiskaran, at eru tað viðskiftir, sum føroyingar eru eivnøgdir við, og sum teir hava hug at tosa við norskar myndugleikar um, er hann sinnaður at hitta føroyingar á máli um hetta.

– Men so má tað vera eftir áheitan frá føroyskum myndugleikum. Utangarðsstóð kann ikki vera afmannaður frá einstaklingum í tjóðveldinum, sigur Peter Angelsen hjá Fiskaran.

*Antinn Kallsberg, landsmaður og Peter Angelsen, norskur fiskimálaráðharri. Nú kann landsmaður pakka kaffiterið og fara til Noregs, tí norðmenn eru sinnaðir at tosa við hann um onnugdina hjá føroyskum fiskimonnum við atburðin hjá norska fiskiveiðiskipinum*

Mynd: Jan Møller