Føroyingar fingu lodnukvotuna frá grønlendingum

Týsdagin boðaði grønlendska heimastýrið frá, at føroysku lodnuskipini høvdu fingið tey 9.600 tonsini, sum heimastýrið bjóðaði føroyingum, íslendingum og norðmonnum at keypa.

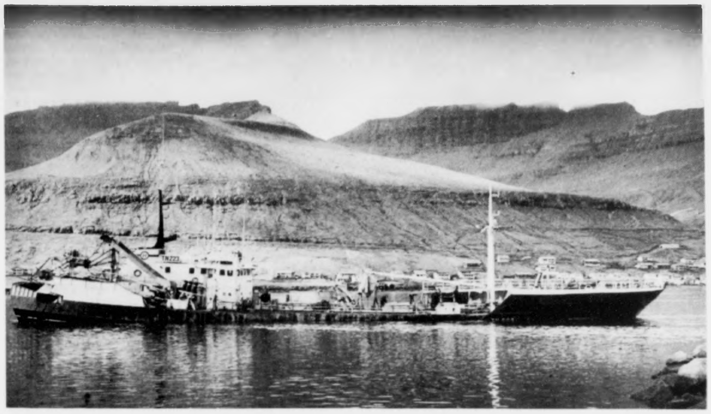

Reiðarafelagið hevur keypt 9.600 tons av lodnu frá grønlendska heimastýrinum. Føroyska lodnukvotan í Grønlandi er nú tilsamans 19.600 tons

KARTIN L. HANSEN

Reiðarafelagið bjóðaði 5,5 oyru pr. kg. vegna føroysku lodnuskipini. Týsdagin komu boðini um, at føroyingar høvdu fingið øll tey 9.600 tonsini sum vóru føroyingum, íslendingum og norðmonnum í boði at keypa.

Reiðarafelagið bar annars ótta fyri, at teir ikki fingu kvotuna hesa ferð, tí teir einans bjóðaðu 5,5 oyru fyri kg. mótvegis 8,5 oyru í fjør.

Jákup Sólstein sigur, at tað eru skipini ið gera av, hvat skuldi bjóðast fyri kg. Mett hevur verið, at boðini undanfarin ár hava verið ov høg í mun til avreiðingarprísin. Tí varð roynt at fáa prísin eitt sindur niður, so fiskiskapurin loysir seg betur.

Avreiðingarprísurin fyri lodnu liggur í løtuni um 45 oyru pr. kg.

Kvotan kemur væl við

Kvotan, ið Reiðarafelagið hevur keypt, kann partvíst fiskast í íslendskum sjógvi. Føroyar hava frammanundan ein ES- kvotu upp á 10.000 tons undir Grønlandi, men henda kvota kann bert fiskast í grønlendskum sjógvi.

Føroysku skipini, ið eru farin avstað, hava ikki fingið roynt fyri ísi, og tískil kemur henda kvotan væl við. Nú kunnu skipini fara í íslendskan sjógv at royna, og sum skilt verður sagt frá góðum fiskiskapi.

Samlaða lodnukvotan í Grønlandi er nú 19.600 tons. Fimm føroysk skip hava loyvi at fiska av hesi kvotu. Tey eru Krúnborg, Norðborg, Tróndur í Gøtu, Jupiter og Christian í Grótinum.

Oljupallurin Brent Spar komin til Noregs

Umstríddi oljupallurin Brent Spar er togaður inn á Erfjord í útsynningspartinum av Noregi. Norska stjórnin hevur givið oljufyritøkuni Shell loyvi at hava Brent Spar á fjørðinum í eitt ár.

Oljupallurin Brent Spar varð togaður inn á Erfjord týsdagin, upplýsti Alf Kristian Lillebo, sum er talsmaður hjá Shell í Noregi.

Norska ídnaðar- og orkumálaráðið hevur givið oljufyritøkuni loyvi at lata Brent Spar liggja fyri akkeri á Erfjord í eitt ár. Norsku myndugleikarnir hava kortini sett sum treyt, at stjórnin í Bretlandi tekur alla ábyrgd av oljupallinum í seinasta lagi um tveir mánaðir.

Shell í Bretlandi, sum upprunaliga ætlaði at søkkja boripallin 50 fjórðingar suður úr føroyska fiskimarkinum, hevur eisini fingið boð um at seta í verk fleiri tiltøk, sum skulu fyribyrgja dálking, meðan Brent Spar liggur fyri akkeri á Erfjord.

Harða trýstið frá stjórnum í Evropa og umhvørvisverndarfelagsskapum noyddi Shell at sleppa ætlanini at søkkja boripallin.

Umhvørvisverndarfelagsskapir vilja vera við, at Brent Spar, sum er 130 metrar høgur og vigar 14.000 tons, er ein tíðarsett eiturbumba, men hesi skuldseting vísir oljufyritøkan avgjørd aftur.

Mynd: Dimi/Reuter

Oljupallurin Brent Spar varð togaður inn á Erfjord í Noregi týsdagin. Shell hevur fingið loyvi at lata Brent Spar liggja fyri akkeri á fjørðinum í eitt ár

Eli Christiansen áttati

Tann 17. juni varð Eli Christiansen áttati. Eli er havnarmaður, sonur Johan Christiansen (Hannemann) og Hannu, fødd Johansen, ættað úr Stórustovu í Sørvági. Eli er giftur við Hannu, fødd Hansen, ættað úr Vátutoft í Klaksvík.

Hannemann, pápi Eli, druknaði, táið skonnartin Martha fórst á ferð niður til Bretland á heysti 1929, hann var skipari við tann túrin. Eli var ikki meir enn fjúrtan ár tá og elstur av seks systkjum. Hini eru: Jens Christian (Kissa), Ingrid, Borghild, Herman og Mikkjal, ið doyði í vár 69 ára gamal, hann var bert fýra ára gamal, táið pápin doyði.

Til gullbrúdleypið hjá Eli og Hannu fyri fýra árum síðani verður sagt í einum sangi: Eli aldri av løttum tók sær, tíðliga hann mennast man. Ábyrgd av sær og sínum hann fær, tá faðirleysur varð hann. Elstur av seks, hann fall ei í fátt, vísti seg tá sum ein mann, systkini sannaðu, tað var gott at eiga ein bróður sum hann.

Farbrøðurnar hevði hann góðar, hann ber teimum alt tað besta. Hollur í ráðum var Jógvan honum at vera í báti saman við sum ungur. Tað er ikki av ongum, at báturin hjá honum eitur Jógvan hjá Mikkjali.

Eli er meinkunnigur her um útróðrarleiðirnar hjá havnarmonnum, sum sagt er í sama sangi: Eli veit alt vert at vita er, tá tað er talan um sjógv, íður og streym, afturundirgerð, mangan gav sjógvurin nógv. Hann er eisini fyrstur til at taka undir við seinnapartinum av sama ørindi: Hanna í heiminum dugir alt, hon er so fryntlig og blíð, altíð hon hjálpti, tá um tað galt, altíð so hevur hon tíð.

Eli fór tíðliga til skips, sigldi seinni við farmaskipum, tók stýrimansprógv 1940, var í fleiri ár lærari á sjómansskúlanum, sigldi eisini við trolarum.

Hann var virkisleiðari og arbeiðsformaður í fleiri ár á virkjum her heima, var eitt ár formaður hjá Nordafar í Føroyingahavnini.

Síðstu árini til hann fór fyri aldur, var hann havnarumsjónarmaður við Tórshavnar havn. Hann hevur eisini sitið sum limur í sjórættinum í fleiri ár.

Eli og Hanna fingu fimm dreingir og tvær gentur: Jóhan, Danjal (Beðin), Jógvan, Andrew, Kristian, Herborg og Elsu Mariu, sum doyði av ferðsluvanlukku í 1972, fjúrtan ára gomul.

Sami sangur sigur: Fult er ei talið – tað er eitt sár – men Harrin av øllum tó ber. Hann, ið tit valdu, tá tit vóru ung, hann er tann sami ídag. Hann studdi væl, táið spor vóru tung, so aftur tit gjørdust glað.

Góði Eli! Nú tann virkna tíðin er farin afturum, teir strævnu útróðrardagarnir eru minnir, leitar hugurin kanska oftast aftur til tá: Havet var glat som et slebet spejl, kun strømmen krusede vandet. Ógloymandi løtur, ikki minst tær at koma aftur at landi, inn hjá sær sjálvum, inn í eitt fjálgt heim, sum eisini hevur havt so nógv at týða fyri so mong, okkum við.

Bestu heilsanir
til tykkum bæði.

J.

Vilhelm í Tjørnustovu áttati

Djarvur í fjøllum,
bersøgin í orðum,
er tað ein last?
Av dinglandi bjøllum
hann kærist av køllum snjøllum,
sum Tróndur í forðum
tá hann svór við orðum, hvast.

Synir úr fjøllum
riknir úr skorum,
brýni av nýggjum hvast,
fremmant vald við køllum
reka skulu vit úr høllum øllum
við hvøssum ódnarorðum,
synir úr skorum, vísi brandi hvast.

Ferðin til fúsa
bráður í yrki,
er tað ein last?
Menskar keldur brúsa
bønir vakrar úr Tjørnuhúsi súsa
smáum til styrki,
er tað í yrki, ein last?

Av lyndi brøður
skyldskapur kennist,
hvat er ein last?
Berast her tær frægi kvøður,
tindafylgi, sum á ódnum røður, fløvur
so stælan mergjan mennist,
so vakurt mær kennist, orðið hvast!

Lættar gingu føtur
fornu líðagøtur,
gøtuneshjallar reystir standa,
hvør ið so eftir teg trakkar
skorar gjáir, mjáar bakkar, brattar,
vilja altíð tíni spor
vøkur sum ósøgd orð, í nesinum anda.

10/7-95
Baraldur á Berhellu

Kvøða til Rosu Vinther á áttati ára degnum

Úr Skopun kom
í Guttastovu lon,
so føgur og fríð
ein kvinna so blíð,
eginleikar eigur hon.

So hjartarein og góð
hon gav sítt ljóð,
sum sólin hon
mild og von,
vakra legði slóð.

Vøkur sum gudsmóðir
hon kendi lógir,
vakurt er at kenna
rósubarnið flenna,
blómuleikir eru fróðir.

Sum summarstund
blíð tín lund,
vakurt var at kenna,
má Harrin áhaldandi menna
tín lívsgleða fund.

Leirvík 9/7-95
Kartin

Nemli' smyrjiviðskeri 400 gr. 17.95
Kjøtrond 900 gr. 21.95
Nemli' toilettpappír 8 rll. 13.95
Nemli' køksrullur 4 rll. 12.95
Nemli' marmulåta 900 gr. 13.95
Friendship smør 2x250 gr. 10.00
Nemli' havragrýn 1000 gr. 6.95
Libero blæur dup. pk. 129.95
Pampers blæur dup. pk. 139.95
Ty Phoo te 250 gr. 13.95
Feskur ostur 45% fyri kg. 39.95
Jacobs Cream Crackers 2x200 gr. 10.95
Kellogs Cornflakes 500 gr. 17.95
Emil ostur 600/700 gr. 26.95
Eldorado agurksalat 700 gr. 8.95
Eldorado bakaðar bønir 400 gr. 3.25
Eldorado flustar tomatir 400 gr. 2.95
Nemli' ferskrir 850 gr. 5.95
Nemli' fersknir 850 gr. 9.95
Ananas 850 gr. 9.95
Karat kaffi 3x500 gr. 75.00 BÍLIGT!
Frukt Cocktail í blikki 850 gr. 9.95
Perur í blikki 850 gr. 9.95
Rumbul ísur 2 ltr. 24.95
Nemli' hamburgaryggur 100 gr. 9.95
Nemli' italiensk salat 300 gr. 6.95
Hverdag maisblanding 1000 gr. 15.95
RUMBUL
Klaksvík • Tórshavn • Saltangará
er bíligari!
Ribena 1 ltr. 29.95
Roykt medistarpylsa 500 gr. 9.95
600 gr.
Nemli skrúvur 500 gr. 4.95
Nemli' ketsjupp 1000 gr. 10.95
Nemli' blandað saft 1 ltr. 8.95
Opið er
Tórshavn/Saltangará: má-hó. kl.9.00-18.30 frí. kl.9.00-19.00 ley. kl.9.00-14.00
Klaksvík: má-hó. kl.9.00-17.30 frí. kl.9.00-19.00 ley. kl.9.00-13.00

FARVE